Enseignant à la maison :
La nétiquette en visioconférence

Vêtements appropriés

À la maison tout comme à l'école :

- Je porte une tenue appropriée.
- Je soigne mon apparence.

Arrière-plan neutre

- Je choisis un endroit où le décor offre moins de distractions aux participants.
- Ma vie privée est respectée.

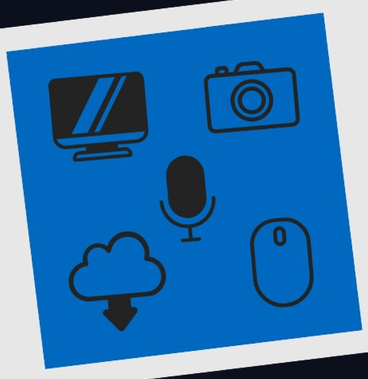

Équipement et connexion

- J'ai testé au préalable mes ressources technologiques et ma connexion Internet.
- Je suis présent en ligne avant les participants.
- J'utilise mes comptes professionnels (courriel, etc.)

Environnement contrôlé

- Je gère l'environnement domestique lors d'une visioconférence : bruits, présence à mes côtés, etc.

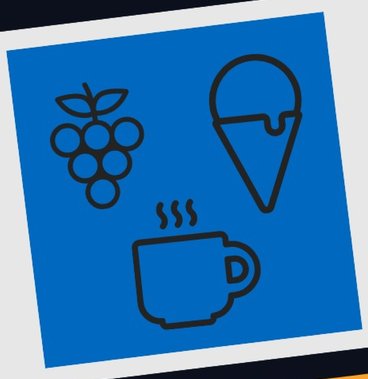

Nourriture et breuvages

À la maison tout comme à l'école :

- Je mange aux pauses.
- Je bois de l'eau si nécessaire.

récit Service national FORMATION À DISTANCE

recitfad.ca

CC BY - NC - SA 3.0 Canada